روزنامه سپید
تنها روزنامه پزشکی خاورمیانه
سال ۱۵ ■ شماره ۱۵۸۶ ■ سه‌شنبه ۸ بهمن ۱۳۹۸
www.sepidonline.ir

وزیر بهداشت در اجلاس روسای دانشگاه‌های علوم پزشکی:

کارخانه‌های داروسازی تا ۶ ماه آینده مواد اولیه دارویی دارند

■ صفحه ۲

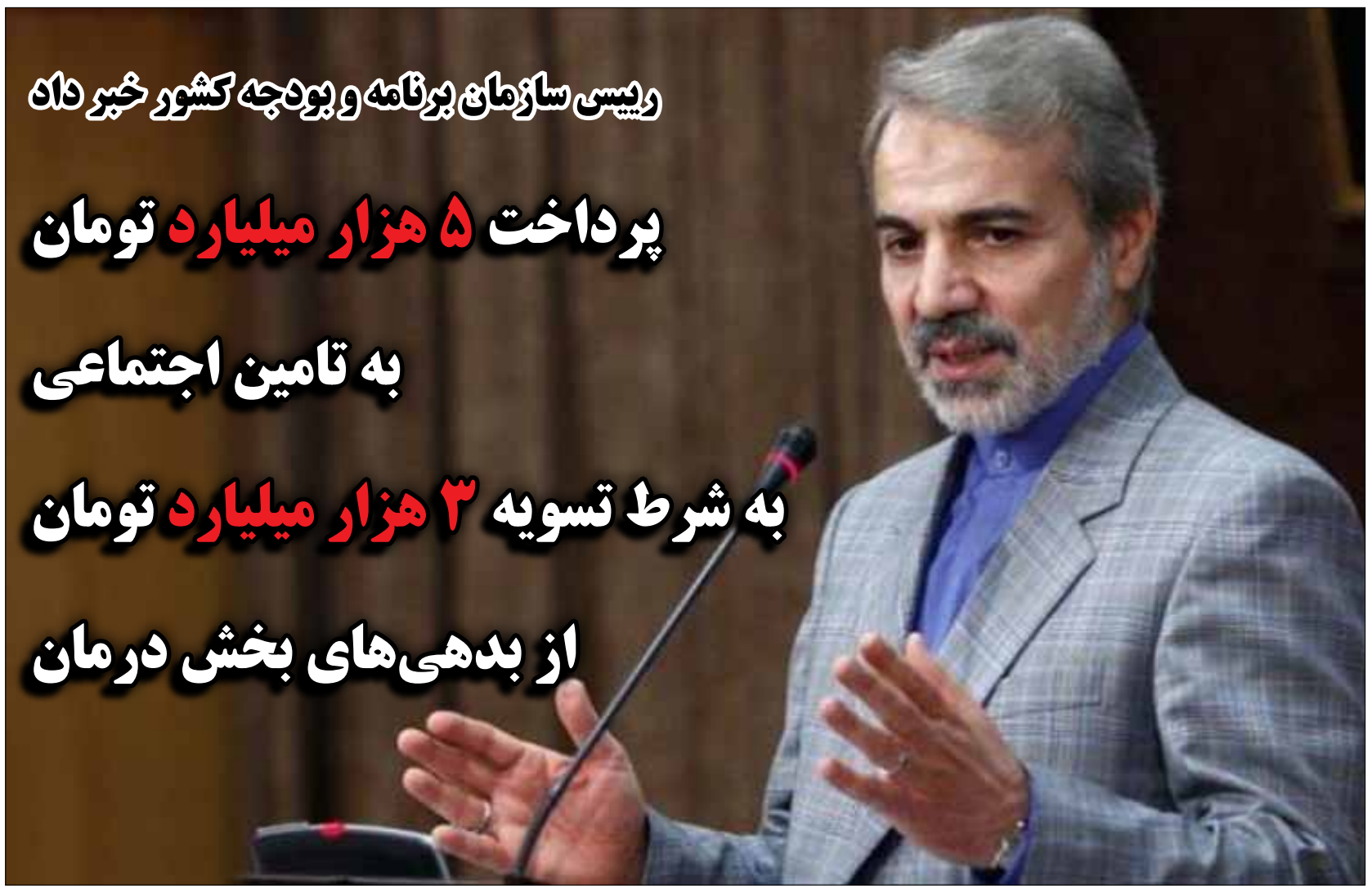

رییس سازمان برنامه و بودجه کشور خبر داد

پرداخت ۵ هزار میلیارد تومان به تامین اجتماعی

به شرط تسویه ۳ هزار میلیارد تومان از بدهی‌های بخش درمان

■ صفحه ۴

روی خط سپید

واکنش وزارت بهداشت نسبت به اظهارنظرها در خصوص پوشش بیماریابان فرودگاه:

در شرایطی که هیچ مورد مشکوکی نیست، نمی‌توان همه را ایزوله کرد

■ صفحه ۲

انتقاد وزارت بهداشت از روند سبوس گیری در کارخانجات تولید آرد

ورود شورای عالی امنیت غذایی به موضوع آرد نانوایی‌ها

■ صفحه ۳

اولتیماتوم بانک مرکزی به شرکت‌های تجهیزات پزشکی

■ صفحه ۳

استقبال رئیس کل و معاونین سازمان نظام پزشکی برای برگزاری مجمع عمومی فوق‌العاده

■ صفحه ۴

حال استاد شجریان مساعد است

استاد به زودی از بیمارستان مرخص می‌شود

■ صفحه ۴